

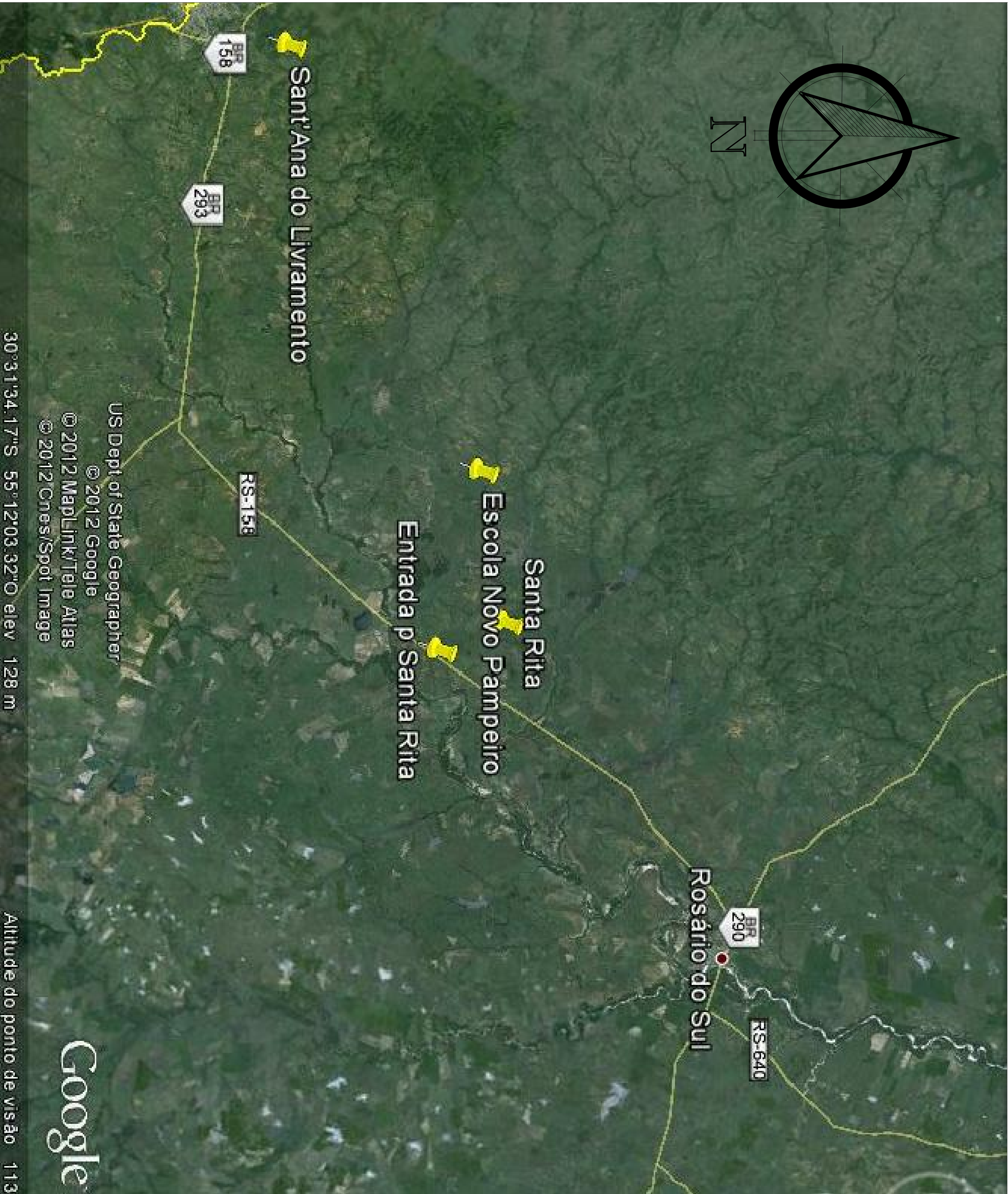

PLANTA DE LOCALIZAÇÃO



<div><p>PREFEITURA MUNICIPAL DE SANT'ANA DO LIVRAMENTO CIDADE SÍMBOLO DA INTEGRAÇÃO DO MERCOSUL SECRETARIA MUNICIPAL DE EDUCAÇÃO DEPARTAMENTO DE DESENVOLVIMENTO EDUCACIONAL Rua dos Amáveis, 660 - Fone (51) 3364044</p></div>			
REPERTÓRIO NACIONAL SISTEMA DE COLOCAÇÃO	WALTER VIANA MACIELANO Projeto: Viana, Uliana, Alencastro da Silva		
PROJETO:	PROJETO DE IMPLANTÇÃO ESPAÇO EDUCATIVO RURAL: ESCOLA NOVO PAMPEIRO		
EXECUÇÃO:	LOCALIDADE: ÁGUAS QUENTES DO SUL - 2 SALAS PROJETO PARA O FINE - 2 SALAS		
DESCRIÇÃO PROJETO:	LOCALIDADE: ÁGUAS QUENTES DO SUL - 2 SALAS		
LOCALIZAÇÃO	ESCOLA MUNICIPAL DE EDUCAÇÃO RURAL NOVO PAMPEIRO		
ÁREA TERRENO	3.500,00m²		
ÁREA A CONSTRUIR	207,39m²		
TÍTULOS:			
TOTAL COLOCAÇÃO	207,39m²		ESCALA:
ÁREA TOTAL TERRENO	3.500,00m²		DATA:
ÁREA TOTAL TERRENO	3.500,00m²		PRONOME: